

MODULARIO  
F. - Cat. S. T. - 315



MINISTERO DELLE FINANZE  
DIREZIONE GENERALE DEL CATASTO E DEI SERVIZI TECNICI ERARIALI  
**NUOVO CATASTO EDILIZIO URBANO**

MOD. B (Nuovo Catasto Edilizio Urbano)

Lire  
20

(R. DECRETO-LEGGE 13 APRILE 1939, N. 652)

Planimetria dell'immobile situato nel Comune di Spinea Via XX Settembre civ. 6

Ditta Oscar Rizzoli (nt a Venezia il 24/10/921)

Allegata alla dichiarazione presentata all'Ufficio Tecnico Erariale di Venezia

Scheda n° 0204775

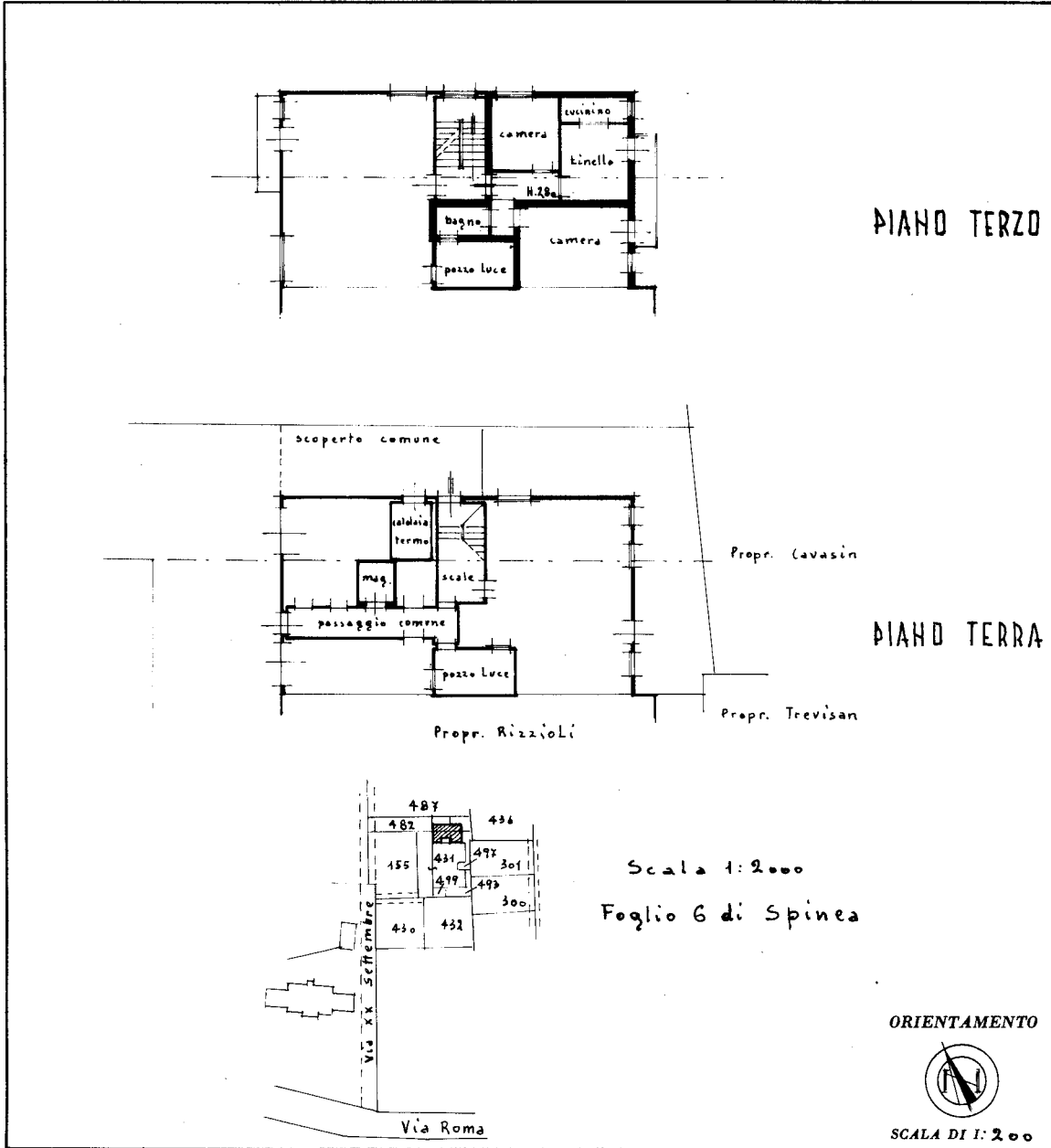

SPAZIO RISERVATO PER LE ANNOTAZIONI D'UFFICIO

DATA	8/131/21
PROT. N°	

Compilata dal Geometra  
(Titolo nome e cognome del tecnico)  
Luigi Csermely  
Iscritto all'Albo dei Geometri  
della Provincia di Venezia  
DATA 15-3-964  
Firma: Luigi Csermely

input 01  
Catasto dei Fabbricati - Situazione al 05/10/2023 - Comune di SPINEA(908) - < Foglio 6 - Particella 431 - Subalterno 21 >  
VIA XX SETTEMBRE n. 26 Piano T-3

Ultima planimetria in atti